Mieszkanie 113

Skala:

0 1 2 3 4 5m

Legenda:

- Ściany działowe *
- Szachty, ściany nośne i międzylokalowe
- Stopień do realizacji przez nabywcę lokalu

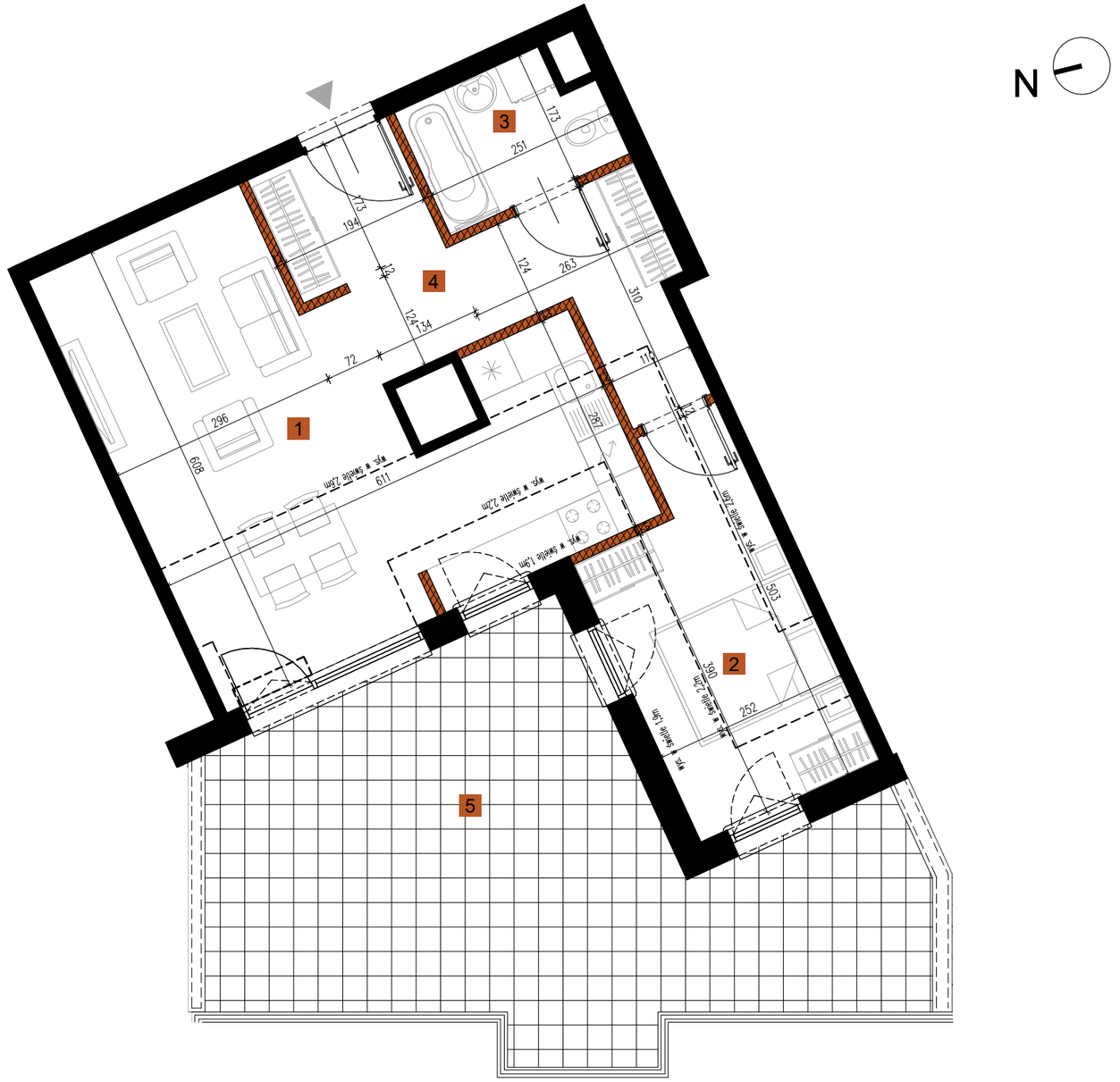

MY Głębocka

Inwestor

MILL-YON I sp. z o.o.
al. J. Ch. Szucha 3 lok. 3, 00-580 Warszawa

Architekt

JPARCHITEKCI Sp. z o.o. Sp. k.
ul. Krypska 25 lok. u3, 04-082 Warszawa

Rzut kondygnacji z zaznaczeniem położenia

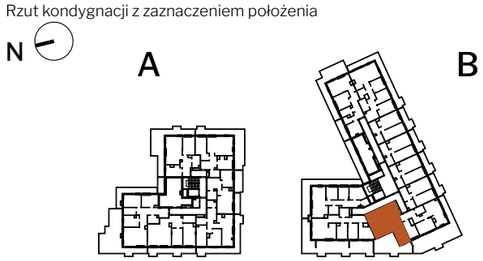

Budynek	Piętro	Nr lokalu
B	poddasze	113

Zestawienie pomieszczeń

Nr	Funkcja	Pow. użytkowa
	Powierzchnie	
01	Salon z aneksem kuchennym	24,99 m²
02	Pokój	8,37 m²
03	Łazienka	3,85 m²
04	Hol	10,45 m²

Powierzchnia użytkowa mieszkania: **47,66 m²**

	Powierzchnie dodatkowe	
05	Taras	33,91 m²

Uwagi

Karta katalogowa lokalu opracowana na podstawie projektu budowlanego, nie przeznaczona do celów wykonawczych.
Pomiarów pod zakup wyposażenia należy dokonać z natury, po zakończeniu realizacji.
Obmiar powierzchni użytkowej lokalu mieszkalnego wykonano zgodnie z normą PN-ISO 9836:2022-07.
Powierzchnie obliczane są w świetle pionowych przegród w stanie wykończonym, przy uwzględnieniu tynków, na poziomie podłogi.
Podane wymiary dotyczą ścian bez tynków. W toku realizacji wymiary i powierzchnie mogą ulec zmianom.
Wyjście na taras/balkon - różnica poziomów.
Przykładowa aranżacja nie stanowi zobowiązania umownego. Niniejsza karta mieszkaniowa ma charakter informacyjno-marketingowy i nie stanowi oferty handlowej w rozumieniu prawa - Art. 66 §1 Kodeksu Cywilnego
Na wszelkie zmiany należy uzyskać zgodę projektanta.
Wysokość mieszkania wynosi min. 2,60m
* Ściany działowe poddasza pełnej wysokości murowane do spodu więźby dachowej. Przy ewentualnej likwidacji rozbierać począwszy od góry po uprzednim demontażu sufitu z płyty gipsowo- kartonowej.